

RELAXING FOR BUSINESS

DORMY RESIDENCES

Ichigaya



ドーミーレジデンス市ヶ谷



dormyresidences.com

よい朝のために。
KYORITSU
HOTELS & DORMITORIES

株式会社 共立メンテナンス 東京都千代田区外神田2-18-8 TEL: 03-5295-7812 平日9:00-17:30 E-mail: dormyresidences@dormy.co.jp

お気軽にお問い合わせください。 ※掲載の画像及び図面はイメージ写真です。変更になる場合がございます。 ※掲載内容は2021年2月現在のものです。

RELAXING FOR BUSINESS

DORMY RESIDENCES

Ichigaya



RELAXING FOR BUSINESS

ドーマーレジデンス市ヶ谷は、働く人たちが
パフォーマンスを上げるためのサービスアパートメントです。

生活に必要な家具・家電を備えた居室、共用施設として
高層階ラウンジとトレーニングジム、入居者専用レストランを完備。
最寄りの市ヶ谷駅から他の都内主要駅へは、
アクセスもスムーズなのでビジネスユースに最適です。

Dormy Residences ICHIGAYA is a serviced apartment for workers to improve their work performance.
An individual room is equipped with furniture and home appliances necessary for daily life.
Residents spend relaxing time in an upper floor lounge and a training gym as shared facilities,
and also in a restaurant which is exclusively for residents.
Easy access from the nearest station, Ichigaya Station to other major stations in Tokyo
makes it perfect for business use.





ABOUT

ドーマーレジデンス市ヶ谷について

ドーマーレジデンス市ヶ谷は東京の中心地でありながら、緑豊かで閑静な環境にあり、中・長期滞在に最適な住まいです。家具・家電付きの居室、高層階ラウンジ&トレーニングジム。こだわりの食事やコンシェルジュサービスなどにより、くつろぎのある快適な滞在を提供します。

Dormy Residence Ichigaya is located in the heart of Tokyo and also surrounded by a naturally rich and quiet environment, making it an ideal residence for mid/ long term stays. Rooms are equipped with furniture/ household appliances, while there is also a lounge on the upper floor and a training gym. We have a concierge service and serve a special meal, offering a comfortable and relaxing stay for our guests.

SOLUTIONS

ご活用例

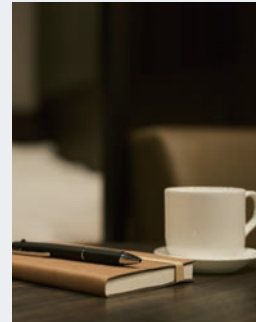

出張などのビジネス利用に For business trips

出張やプロジェクトなど、1ヶ月以上にわたる中・長期ご滞在時の住まいとして、ご利用いただけます。

The residence can be used for mid/ long term stays extending over a month for guests traveling for business trips and projects.



赴任時のお住まいに As a temporary residence

海外赴任からの一時帰国や国内外からの単身での転勤、東京赴任の住まいとしてご利用いただけます。

The facility is also suitable for guests staying in Tokyo due to relocation from home and abroad or guests temporarily returning to Japan.

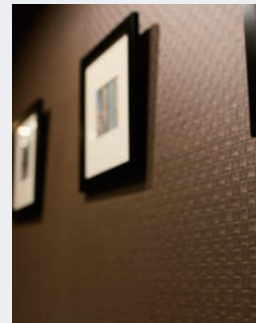

セカンドハウスに As a second home

勤務先近くの一時的な拠点として。または平日に都内で活動するためのセカンドハウスとしてご利用いただけます。

The apartment can be used as a second home for guests working in the city during weekdays.

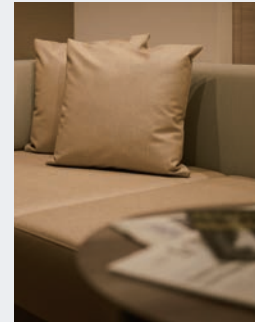

BCP対策に For BCP measures

緊急時に際して事業の継続や早期復旧するための代替拠点の一室としてもご利用いただけます。

The residence can also be used as a temporary base for BCP measures in the event of an emergency.



ご自宅リフォーム時の仮住まいに During home renovation

ご自宅のリフォームやリノベーション。仮住まいとして、ご自宅のようにお住まいいただけます。

Guests are welcome to stay and use our facility as a temporary house during home renovations.

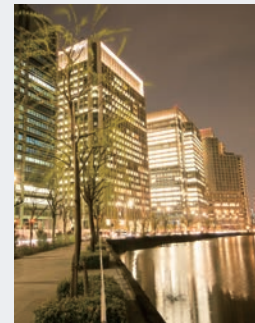

観光時の宿泊先に For sightseeing

日本や東京を拠点とした1ヶ月以上にわたる旅行の宿泊先としてもご利用いただけます。

It is also an ideal place to stay for traveling guests who wish to be based in Tokyo for over a month.

ROOMS

居室

ドーミーレジデンス市ヶ谷の居室は、ホテルやアパートにはない上質なデザインを目指しました。すぐに快適な生活が始められるよう、家具や家電、収納をご用意。機能的なレイアウトは、スマートな生活をサポートします。

カラーコーディネイトも、上質さと心地よさにこだわりました。夜のくつろぎをより高める落ち着いた「ダークカラー」(左)。さわやかな朝をより高める明るい「ライトカラー」(右)の2種類からお選びいただけます。

The rooms have high quality design, making them stand apart from conventional hotel and apartment rooms. All necessary furniture, household appliances, and storage space are available so that guests can immediately accommodate themselves. The rooms are also arranged in a functional manner to assist

with providing a convenient lifestyle. The color coordination of the rooms also focused on quality and comfort. Guests can choose between two types of rooms with the “dark color”, which offers a calm atmosphere for relaxing evenings (left), while the “light color” (right) brightens the room for pleasant mornings.



スタジオタイプ(ダークカラー) Studio type (dark color)



1ベッドルームタイプ(ライトカラー) 1-bedroom type (light color)



2つの居室タイプ 2 room types

空間の広がり重視した「スタジオタイプ」と、独立したベッドルームを設けた「1ベッドルームタイプ」の2タイプをご用意。どちらのタイプもダーク／ライトの2つのカラーからお選びいただけます。また、すべての居室はオートロック、セーフティボックスを完備。常時接続インターネット(Wi-Fi)やハウスキーピングサービスもご利用になれます。

We have "Studio-type" with an emphasis on expanding space and "1-bedroom type" with a separate bedroom. Both have dark/ light color coordination. All rooms have an automatic door lock system and are equipped with safety deposit box. The Internet can be accessed at all times (Wi-Fi) and housekeeping service is also included.

RESTAURANT

入居者専用レストラン

ドリーミーレジデンスでは、栄養バランスのとれた出来立ての食事を朝夕提供いたします。毎日変わるメニューは、多彩で飽きることもありません。慣れない東京での忙しい朝。リモートワークで不規則になる食生活。忙しいご入居者様を健康面からサポートいたします。

Dormy Residence offers a nutritionally balanced and fresh meal in the morning and evening. The menu variously changes every day and you will never get tired of it. Some residents are not used to live in Toyko and suffering from the stress of busy moring. Moreover, remort work makes your life and diet irregular. Our mels supprt your healty life.

SUPPORT

快適な滞在を支えるサポート

コンシェルジュがタクシー手配やクリーニング取次など、快適な滞在をお手伝いいたします。バイリンガル*にも対応。24時間セキュリティなので、深夜や緊急時も安心です。リネン交換などのハウスキーピングサービスも標準装備。高層階のラウンジとトレーニングジムもご利用できます。

The concierge at the residence offers various support for a comfortable stay, with arranging taxis and cleaning services. We also have bilingual service available. Our 24-hour security system ensures safety late at night and in the event of emergencies. Standard equipment of the residence allows us to provide housekeeping services such as changing bed linens. Guests are free to use the top floor lounge and training gym as well.

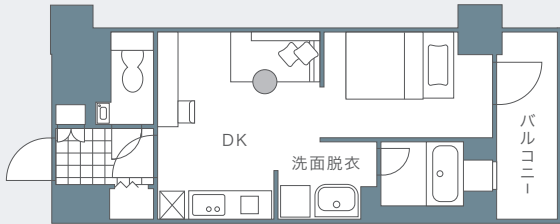

30.05㎡ スタジオタイプ（ダーク、ライト）
Studio type (dark/ light) : 30.05㎡

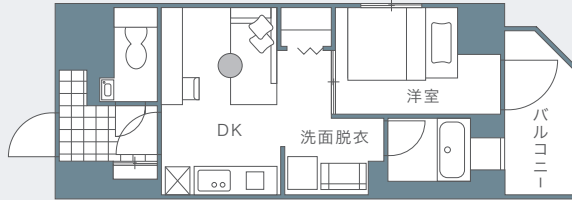

30.05㎡ 1ベッドルームタイプ（ダーク、ライト）
1-bedroom type (dark/ light) : 30.05㎡

居室備え付け備品 Amenities

シューズキャビネット／デスク・イス／サイドテーブル・ソファ／ベッド／クローゼット／カーテン／インターネット(wi-fi)／洗面台／トイレ(洗浄便座付)／バスタブ／キッチン／エアコン／テレビ／冷凍冷蔵庫／電子レンジ／アイロン／掃除機／ドラム式洗濯乾燥機／調理器具一式／セーフティボックス

Shoes cabinet / desk, chair / side table, sofa / bed / closet / curtain / Internet (Wi-Fi) / wash sink / toilet (with washing toilet seat) / bath tub / kitchen / air conditioner / television / refrigerator and freezer / microwave / clothes iron / vacuum cleaner / drum-type washing machine / set of kitchen utensils / safety deposit box

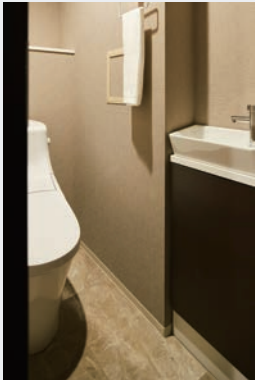

レストラン Restraunt



ラウンジ&トレーニングジム Lounge&Training gym

FLOW OF CONTRACT

社員の長期出張、中・長期滞在時の
入居先をご手配されている担当者様。
または個人でお申込みのお客様へ。

最短で1ヶ月のご利用から1年以上の長期的なご利用まで。様々なニーズに当社の担当窓口営業が最適なお提案をいたします。また、入居者様へは、コンシェルジュが日々サポート。各分野のエキスパートが一体となって、ドーミーレジデンスの品質向上に努めています。

Rooms are available for 1-month stays at the shortest, and long-term stays extending over a year. Our staff in charge of residence is available to offer suitable propositions to meet the various needs of our guests. The concierge at the residence is also available to provide daily support for staying guests. Special-ists of various fields work together to continue improving the quality of stay at Dormy Residence.

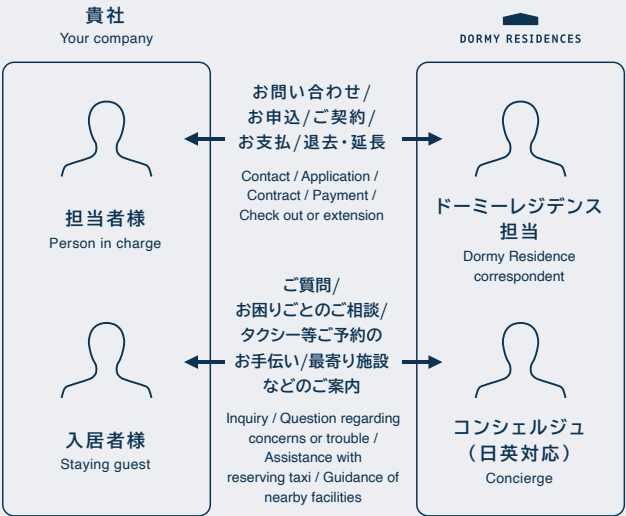

1 お問い合わせ Contact

空室状況やご質問など、お電話もしくはお問い合わせフォームよりお問い合わせください。

Please contact us by telephone or through the contact form for questions regarding room availability or other inquiries.

2 ご見学 Residence tour

ご希望の日時をお知らせください。担当がご案内いたします。

Please inform us of the date and time you wish to visit. Our correspondent will provide you with a tour.

3 お申込み Application

ご入居日、室数に合わせて申込書類を送付いたします。パスポートなどの身分証明書をご用意ください。書類はメールでのご送付が可能です。

We will send you the application form according to the date you wish to check in and the number of rooms you wish to apply for. Please prepare identification materials such as your passport. Documents can be sent by email.

4 ご契約 Contract

契約書を発行し、ご入金のご案内をいたします。

A contract will be issued, and we will provide you with payment information.

5 ご入居 Check in

ご入居日時を事前にお知らせください。ご入居当日はコンシェルジュがご案内いたします。

Please notify us beforehand your time of checking in. Our concierge will be present to guide you on the day you check in.



ACCESS

アクセス

市ヶ谷駅まで徒歩6分。皇居にほど近く、都心でありながらとても閑静なエリアです。毎日の通勤はもちろん、休日に買い物に出かけられる方や、ランニングされる方にも最適。「都会的な暮らし」。東京という街に滞在する醍醐味がここにあります。

6 minutes on foot to Ichigaya Station. The town is located in a quiet area, in the center of Tokyo and near the Imperial Palace. It is ideal for daily commuting, going out for shopping on the weekends, and jogging as well. The residence offers an "urban lifestyle", and allows guests to fully enjoy life in the city of Tokyo.

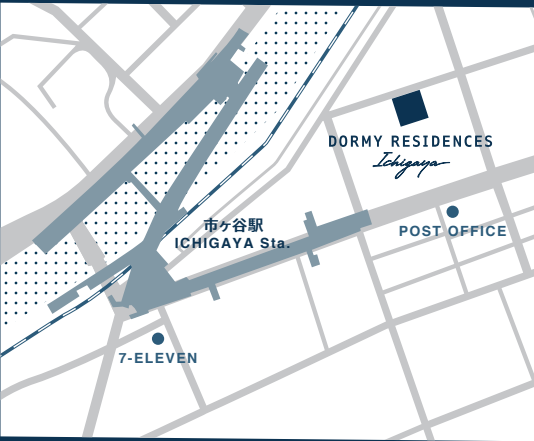
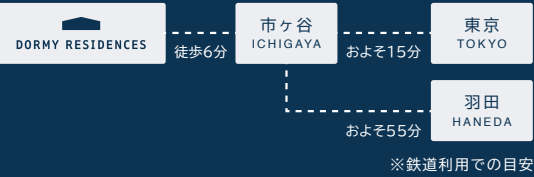

〒102-0073 東京都千代田区九段北4丁目1-26
●JR中央・総武線 ●東京メトロ有楽町線 ●東京メトロ南北線 ●都営新宿線
ドーミーレジデンス市ヶ谷 東京都千代田区九段北4丁目1-26
4-1-26, Kudankita, Chiyoda-ku, Tokyo, 102-0073, Japan